

Agenzia del Territorio
CATASTO FABBRICATI
Ufficio Provinciale di
Torino

Dichiarazione protocollo n. TO0294751 del 07/05/2010

Planimetria di u.i.u. in Comune di Condove

Via Francesco Re

civ. 33

Identificativi Catastali:

Sezione:

Foglio: 10

Particella: 79

Subalterno: 3

Compilata da:

D'addetta Michele

Iscritto all'albo:
Geometri

Prov. Torino

N. 6885

Scheda n. 1

Scala 1:200

PIANO TERRA

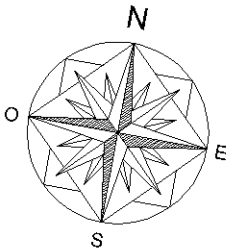
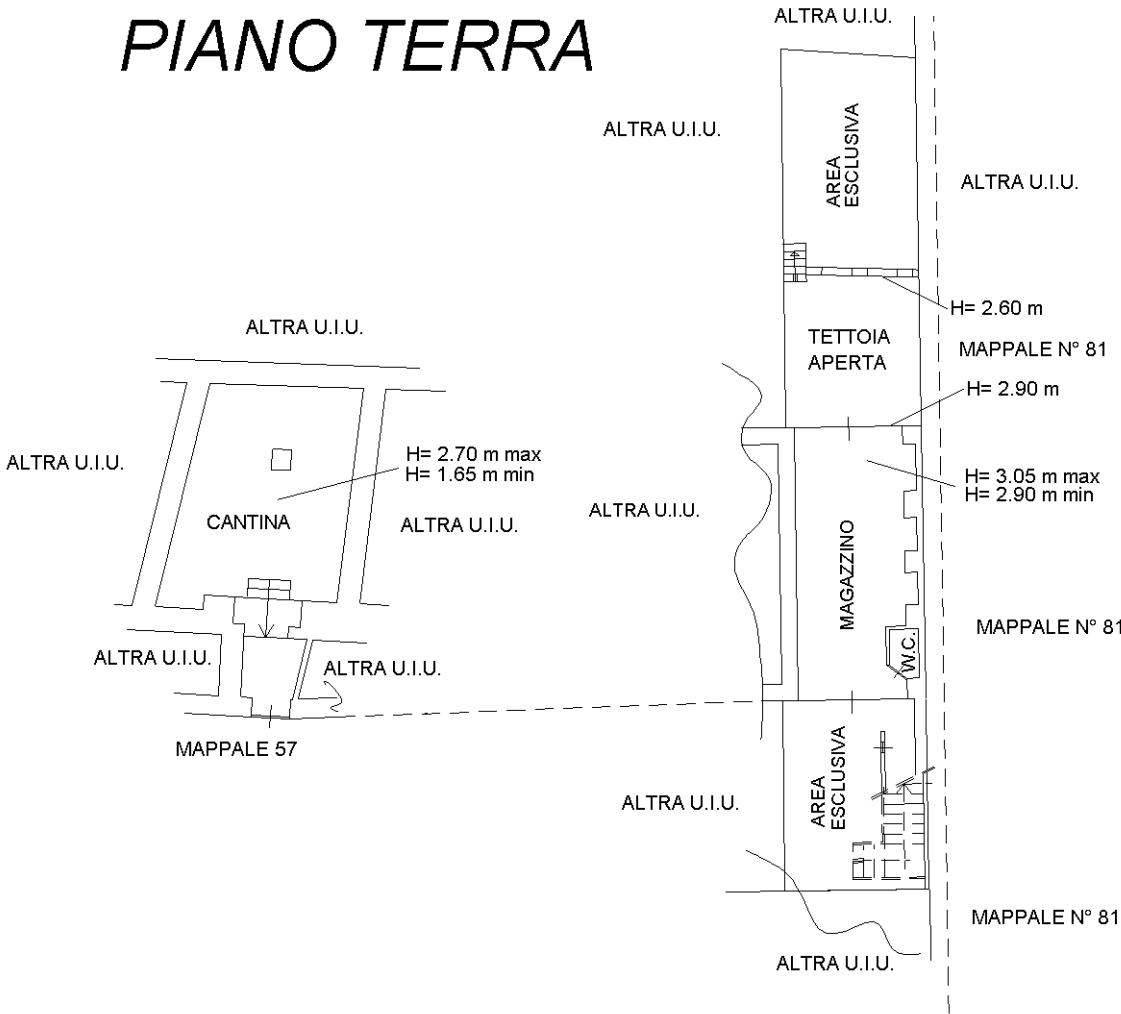

Ultima planimetria in atti